

# COMUNE DI NURACHI

## PROVINCIA DI ORISTANO

**Oggetto:**  
**PROGETTO DI LOTTIZZAZIONE CONVENZIONATA**  
**Stralcio funzionale n.2 "Impresa F.lli Medda Pietro e Francesco snc"**  
**del Comparto Edilizio C3, nel Comune di Nurachi**

**Tavola n° 3: Calcolo superficie stralcio funzionale 2 del comparto C39**

**COMMITTENTE**  
F.lli Medda Pietro e Francesco snc  
Via Nuova 3/a Nuraci (OR)

**DATA**      **AGGIORNAMENTI**  
Ottobre 2013      Ottobre 2013

**COLLABORATORI**  
Geom. Marco Medda

**PROPRIETARI**  
F.lli Medda Pietro e Francesco snc  
Via Nuova 3/a Nuraci (OR)

**PROGETTISTA**  
Ing. Giuseppe Medda

Studio Tecnico Ing. Giuseppe Medda Via Nuova n°3/a Nuraci (OR) Tel. 0783967008 - 3476436521

**CALCOLO SUPERFICIE COMPLESSIVA COMPARTO C3 - STRALCIO FUNZIONALE 2 -**  
 $16,10 \times 785,50 + 16,73 \times 486,00 + 15,20 \times 435,40 + 10,50 \times 340,60 + 6,60 \times 415,47 + 21,00 \times 299,40 + 13,00 = 2961,50 \text{ mq}$   
Totale superficie stralcio funzionale 2 = 2961,50 m²

Dal rilievo strumentale effettuato si riscontra una superficie reale pari a 2961,50 m² che risulta inferiore alla superficie dichiarata in perizia giurata

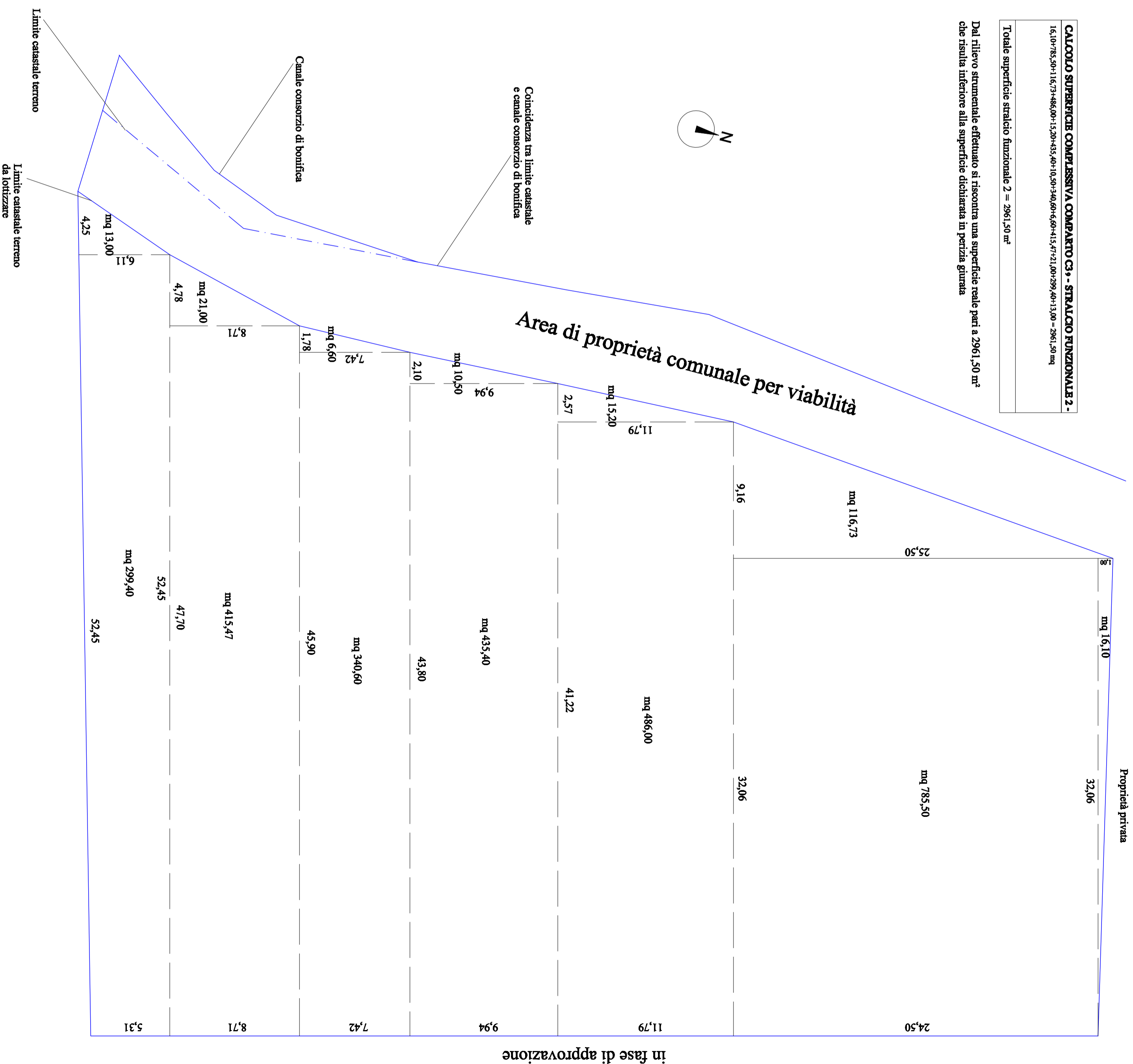

in fase di approvazione

Planimetria Comparto C39 stralcio funzionale 2 scala 1:200